

## Ça se passe en Juin

### CONCOURS DE PÉTANQUE NOCTURNE Samedi 06 juin 2026 au Complexe Sportif

Un tournoi composé de 36 équipes maximum 2 personnes / équipe (amateurs uniquement)

**Tarif : 5 € / personne**

**Horaires :**

- 14h00 : validation des inscriptions
- 14h30 : début du tournoi
- 17h00 : pause
- 17h30 : phases finales
- 19h30 : pause repas
- 20h30 : reprise des phases finales

Frites - saucisses - buvette sur place



**Paëlla maison sur réservation avant le 29/05/2026 : 15 € / personne**

(coordonnées + règlement à déposer à M. PUYOL Jérôme au 31 rue du Canal d'Alsace à Hombourg)

### DON DU SANG Jeudi 11 juin 2026 de 16h30 à 19h30 au Complexe Sportif

Les membres de la Fraternelle des Donneurs de Sang de Hombourg vous attendent nombreux et sauront vous accueillir avec beaucoup de sympathie et de bienveillance.



**Donner son sang,  
c'est offrir la vie.**

[www.dondusang.net](http://www.dondusang.net)  



### FÊTE DE LA MUSIQUE Dimanche 21 juin 2026 à partir de 11h00 au Comptoir



Pour cette célébration de la musique, nos artistes musicaux locaux ainsi que nos associations vous proposeront un moment festif.

**Au programme :**

- La Fanfare de Hombourg
  - « Papi Guitare », M. Thierry BILLEY
- Buvette assurée par les Monsters Waggis  
→ Restauration proposée par l'association Quilles Rhin Hardt

Toute personne intéressée pourra consulter le dossier d'enquête en ligne ou en mairie.

### Ce dossier comprend notamment :

- Les études d'impact environnemental
- L'avis de la MRAE GRAND EST (Mission Régionales d'Autorité Environnementale) et les réponses apportées par Microsoft aux remarques de l'autorité environnementale
- Les permis de construire avec tous les visuels du projet (plans de masse et vues 3D)

### Sur toute la durée de l'enquête, il vous sera possible de formuler vos observations ou vos remarques :

- par voie électronique sur <http://www.registre-numerique.fr/centre-donnee-petitlandau-hombourg...> ou sur <https://www.haut-rhin.gouv.fr/Publications/Consultation-du-public-et-installations-classees-Dossiers-de-consultation-en-cours>
- sur un registre papier présent en mairie
- directement auprès du Commissaire enquêteur durant sa permanence en mairie de Hombourg :

**le mercredi 17 juin 2026 de 9h00 à 11h30.**

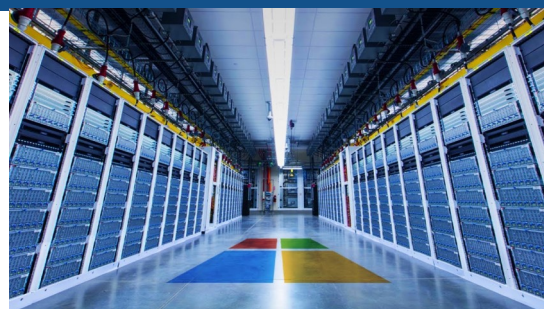

## MJC HOMBOURG

Maison des Jeunes et de la Culture - Maisons pour Tous

- ESPACE DE VIE SOCIALE -



### ● GYM HARMONIE

**Mercredi 03 juin 2026 de 19h30 à 21h00 à la MJC**

15 € / personne + droit d'adhésion

**Inscription jusqu'au vendredi 29 mai 2026**

### ● JOURNÉE MONDIALE DU TRICOT ET DU CROCHET

**Samedi 06 juin 2026 de 10h00 à 16h00 place de la mairie**

(au Comptoir en cas de mauvais temps)

Pensez à vos aiguilles et à de la laine...

Mais du matériel sera également mis à disposition.



### ● ATELIER MACRAMÉ : « Crée ta tenture ! »

**Mercredi 17 juin 2026 de 14h00 à 17h00 à la MJC**

15 € / personne + droit d'adhésion

**Inscription jusqu'au mardi 09 juin 2026**

### ● ATELIER BIEN-ÊTRE : « L'importance du mouvement pour le bien-être »

**Mercredi 17 juin 2026 de 19h00 à 21h00 à la MJC**

15 € / personne + droit d'adhésion

**Inscription jusqu'au mardi 09 juin 2026**



Renseignements et inscriptions : MJC - 9 B rue Principale - 68490 HOMBOURG - Tel : 03 89 26 05 41  
Mail : [infos@mjc-hombourg68.fr](mailto:infos@mjc-hombourg68.fr) - Facebook : Mjc Maison Pour Tous De Hombourg 68

## PORTES OUVERTES CHEZ MAZAWOOD

**Vendredi 12 juin 2026 de 14h00 à 19h00**  
**Samedi 13 juin 2026 de 10h00 à 17h00**

- ACHAT EN DIRECT
- PRISE DE COMMANDES
- ECHANGES & DOUCEURS À PARTAGER

[mazawood@outlook.fr](mailto:mazawood@outlook.fr)

06 21 19 13 07 - 07 50 46 01 89

Zone Industrielle Ouest 68490 HOMBOURG

[www.mazawood.fr](http://www.mazawood.fr)



## PORTES OUVERTES

**Au Collège Théodore Monod  
d'Ottmarsheim**  
**Samedi 13 juin 2026 de 09h00 à 12h00**

Notre collège de secteur et de rattachement pour l'essentiel de nos jeunes hombourgeois, ouvre ses portes à toutes les personnes désireuses de le découvrir.

**S'y rendre : Rue des Vergers - OTTMARSHEIM**



## BUS FRANCE SERVICES

Lundi 15 juin 2026 au Comptoir  
de 09h00 à 12h00

### Vous y trouverez :

- Une information de 1er niveau
- Une aide aux démarches en ligne
- Des prestations de conseils pour la résolution des cas en lien avec les différentes administrations

Plus de renseignements : 07 71 83 37 25



## ATELIER : TATAKI ZOMÉ

Samedi 20 juin à 09h30  
dans la plaine sportive

Initiez-vous, avec un animateur du Centre d'Initiation à la Nature et à l'Environnement, à cette technique japonaise d'impression sur tissus avec des végétaux ! Après une petite cueillette de plantes et de fleurs, amusez-vous à les imprimer sur du tissu pour faire une belle composition de motifs végétaux.

Sur inscription auprès de la Petite Camargue :  
[www.petitecamarguealsacienne.com/evenements/](http://www.petitecamarguealsacienne.com/evenements/)  
Tel : 03 89 89 78 59

Petite  
Camargue  
Alsacienne



## ACTIVITÉ ATOLL « JEUX D'EAU »

(pour les enfants de 3 mois à 4 ans)  
au jardin de la crèche de Petit-Landau (5 rue des Anges)  
Vendredi 26 juin 2026 de 09h15 à 10h30

Pour les habitants de Bantzenheim, Chalampé, Hombourg, Niffer, Ottmarsheim et Petit-Landau.

Inscription obligatoire à partir du vendredi 19 juin 2026 :

[splea68.fr](http://splea68.fr) rubrique « Activité ATOLL »  
03 89 28 07 99 ou [rpe@splea68.fr](mailto:rpe@splea68.fr)

**Splea**  
enfance-animation

## RECRUTEMENTS

- Le restaurant LA MAISON FORESTIÈRE à Hombourg cherche des apprentis pour se former au métier du service ou de la cuisine.

### Candidature à transmettre :

5 rue de la Libération - 68490 HOMBURG

Tel : 03 89 910 460

Mail : [contact@restaurant-lamaisonforestiere.fr](mailto:contact@restaurant-lamaisonforestiere.fr)



- AMAELLES cherche des aides à domicile ou des auxiliaires de vie en CDI et CDD (job d'été) - 15 à 35h/sem  
Postulez en ligne : [amaelles.org/emploi](http://amaelles.org/emploi)

## ABONNEMENT SEMESTRIEL SOLÉA POUR LES SENIORS À

Du 1er juillet au 31 décembre 2026

5€

Vous êtes hombourgeois et avez plus de 65 ans? **Rendez-vous en mairie avant le 30 juin 2026, pour bénéficier de cet abonnement de transport sur tout le réseau SOLÉA, au tarif très préférentiel de 5 €** (la commune couvrant le montant restant).

Pièces à fournir : un justificatif de domicile et une photo d'identité.

Avec cet abonnement, où puis-je aller ?

- Sur l'ensemble du réseau Soléa ! Mais surtout, le plus pratique pour les hombourgeois :
- Emprunter la ligne 59 qui passe par Hombourg et dessert Kembs, Niffer, Ottmarsheim, Rixheim, Riedisheim et passe par Mulhouse jusqu'à la gare centrale !
- Utiliser le service de « transport à la demande » qui permet, sur simple réservation, 7 jours sur 7 et de 6h à 23h, d'aller dans les 6 communes de la bande Rhénane (Chalampé, Bantzenheim, Ottmarsheim, Hombourg, Petit-Landau et Niffer), mais aussi au Centre commercial Carrefour Ile Napoléon et à la Gare Centrale de Mulhouse !

Besoin de renseignements ou d'aide pour découvrir les possibilités qu'offre cet abonnement? Les agents de la mairie sont là pour vous accompagner sur place ou au 03.89.83.21.83.

**soléa**



# Infos pratiques

## Votre mairie :

25 rue Principale  
68490 Hombourg  
Tel : 03 89 83 21 83  
Fax : 03 89 26 22 47  
E-mail : [accueil@hombourg68.fr](mailto:accueil@hombourg68.fr)  
Site internet : [www.hombourg68.fr](http://www.hombourg68.fr)  
Facebook : Commune de Hombourg  
Horaires d'ouverture :  
Lundi et mardi : 9h-11h30 / 16h-18h  
Mercredi et jeudi : 9h-11h30  
Vendredi : 9h-11h30 / 14h-17h

## Numéros utiles :

Ecole maternelle 03 89 26 13 00  
Ecole élémentaire 03 89 26 23 22  
Périscolaire 03 89 28 51 09  
MJC 03 89 26 05 41  
Ludothèque 09 64 46 68 67  
Relais Petite Enfance 03 89 28 07 99  
Régie de l'eau m2A 03 89 32 58 19

## Pour toute urgence :

SAMU 15  
Police 17  
Pompiers 18  
Urgence par SMS 114

Urgence Europe 112  
Enfants en danger 119  
Violences femmes 3919  
Centre antipoison 03 88 37 37 37  
SOS Mains 03 89 32 55 07  
Pharmacies de garde 3237 / [pharma68.fr](http://pharma68.fr)  
Urgences vétérinaires 118 418  
Brigade d'Ottmarsheim 03 89 26 04 01  
Brigade de Sausheim 03 89 46 84 70  
Brigade verte 03 89 74 84 04  
Collecte des déchets m2A 08 00 31 81 22  
Urgence eau/assainissement 03 10 00 40 75  
Urgence électricité 09 72 67 50 68  
Urgence gaz 08 00 47 33 33

## Joyeux anniversaire à :

FELS Irène	02/06/1933	93 ans	RUSCH Sylvia	18/06/1948	78 ans
BAGARD Christian	03/06/1944	82 ans	BRODA Doris	19/06/1955	71 ans
SCHMITT Mario	03/06/1961	65 ans	RIEGERT Blandine	28/06/1956	70 ans
ZIMMERMANN René	06/06/1954	72 ans	BAZYLAK Jean	29/06/1938	88 ans
HEINIMANN Marie-Anne	09/06/1954	72 ans	CAZAUX Georgette	30/06/1946	80 ans
MARCHAND Nicole	11/06/1948	78 ans			

## RETOUR DES BEAUX JOURS : Les bons réflexes citoyens !

Pour bien vivre ensemble à l'arrivée des beaux jours, petit rappel des bonnes pratiques !

### ① Entretien du trottoir devant votre domicile



Les habitants sont tenus de nettoyer les trottoirs devant chez eux, selon l'arrêté 2026-14. Que vous soyez propriétaires ou locataires, vous devez balayer, désherber et enlever la mousse des trottoirs et des caniveaux, sur toute la longueur de votre logement. Lorsqu'il n'existe pas de trottoir devant chez vous, vous devez balayer et désherber la chaussée sur une largeur de 1,5m sur toute la longueur de votre foyer.

**Zéro phyto : Le désherbage doit se faire à la main ou par binage. Les produits chimiques sont interdits pour protéger notre biodiversité !**

Feuilles & déchets : On ramasse et on jette avec les déchets ménagers ou en déchetterie.

**Attention** : ne poussez pas les feuilles dans les bouches d'égout, elles pourraient les boucher !

### ② Circulation des piétons, des poussettes et des cyclistes

Les haies ou les branches d'arbres et d'arbustes qui dépassent les limites de propriété sur le domaine public et qui empêchent la libre circulation des usagers (voitures, piétons, poussettes, vélos, etc.) doivent être coupées. Il faut que les panneaux de signalisation ainsi que les feux rouges soient visibles.

**Ensemble, préservons la propreté et le bien-être dans notre village !**



### ③ Limiter le bruit

- Les bruits de voisinage et sur la voie publique sont réglementés par l'arrêté permanent n°08/2014. Les travaux réalisés par les particuliers et susceptibles de causer des nuisances sonores sont autorisés sur les plages horaires suivantes : du lundi au samedi de 8h00 à 12h00 et de 14h00 à 19h00.

**Dimanche et jours fériés : Repos complet (travaux bruyants interdits) !**

- Les propriétaires d'animaux de compagnie sont tenus de prendre toutes les dispositions nécessaires pour éviter les gênes de leurs animaux auprès du voisinage et notamment les dissuader de faire du bruit de manière répétée et intempestive.

**Le petit conseil en plus : prévenir son voisin avant de lancer un gros chantier, c'est souvent la clé d'une entente parfaite ! Merci pour votre compréhension !**



**BRUITS de voisinage**

Tous responsables  
Tous concernés

## CRÈCHE « L'ÎLE AUX ENFANTS »



Des places sont encore disponibles à compter du mois de septembre 2026 à la crèche de proximité.

**Renseignements auprès de la Directrice, Mme HUG :**

1 rue des Alpes - 68490 OTTMARSHEIM  
Tel : 03 89 28 07 56 - Mail : [ma-iae@splea68.fr](mailto:ma-iae@splea68.fr)

## ATELIER EQUI'SENS Du 06 au 10 juillet 2026 de 14h00 à 16h30

Des moments de médiation avec les chevaux réservés aux adolescents et encadrés par une éducatrice et équêienne hombourgeoise.

Un goûter partagé clôturera la semaine.

**Tarif : 55€ / jour ou 200 € / semaine**

Tel : 06 10 77 96 50

Mail : [equilibreduc.alsace@gmail.com](mailto:equilibreduc.alsace@gmail.com)



Retrouvez toutes nos actualités sur le site [www.hombourg68.fr](http://www.hombourg68.fr) et sur FACEBOOK

Directeur de la Publication : Madame Stéphanie BAGARD. Bulletin imprimé sur papier Clairefontaine